



PROVINCIA AUTONOMA DI TRENTO



Ufficio del catasto di TIONE DI TRENTO  
Identificativi dell'Unità Immobiliare:

Comune amministrativo di A902 - BLEGGIO SUPERIORE

PIANO TERRA

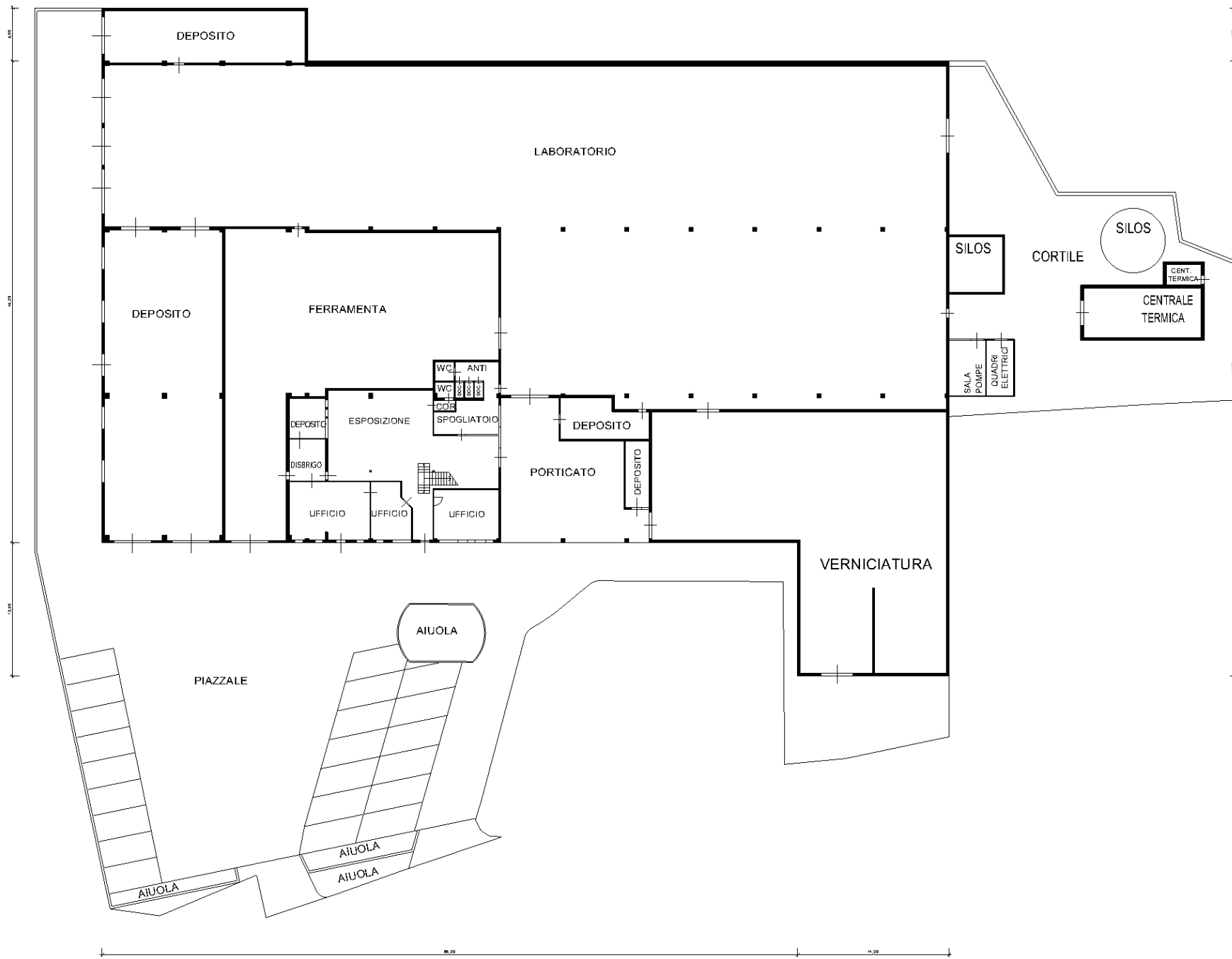

Ufficio del Catasto di TIONE - Data rilascio: 06-02-2020 - Operatore: LBRRLF\_E - Totale schede: 2

C.C.: 181 - P. ed.: 380 - Sub.: 1 - PM: 1÷2

Prot. 2562.001-2016 = Data pres.: 13-06-2016 - Formato: A3 (297 x 420) - Fatt. scala: 1:1

Compilato da GEOM. BELLA SANDRO  
iscritto all'albo GEOMETRI  
della Prov. di TN - TRENTO  
Mod. Am (Fabbricati)

N. 1526

Rilievo in conformita' allo stato reale

Orientamento

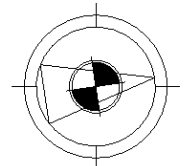

Scala 1 : 500

Indicare le principali misure esterne



PROVINCIA AUTONOMA DI TRENTO

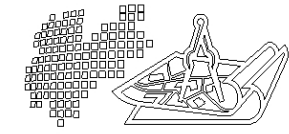

SERVIZIO CATASTO

Ufficio del catasto di TIONE DI TRENTO  
Identificativi dell'Unità Immobiliare:

Comune amministrativo di A902 - BLEGGIO SUPERIORE

PIANO PRIMO

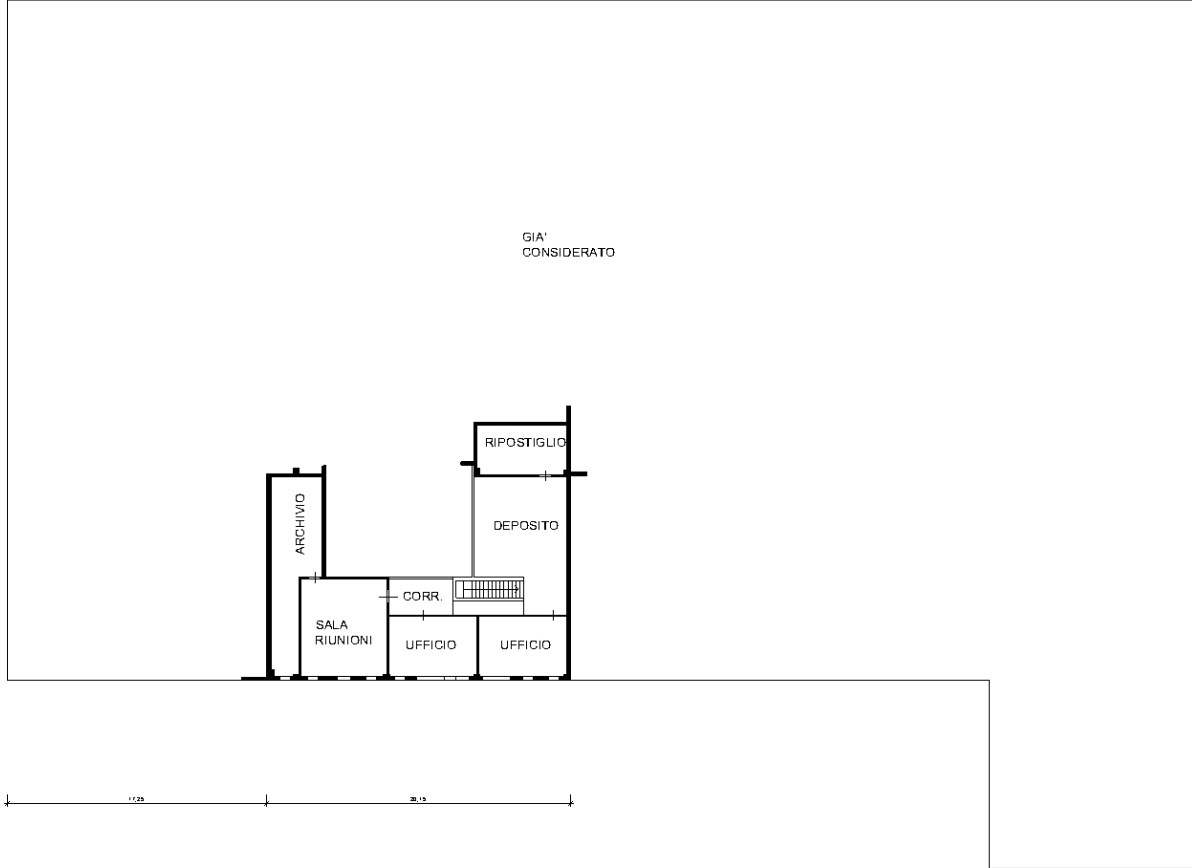

TETTO

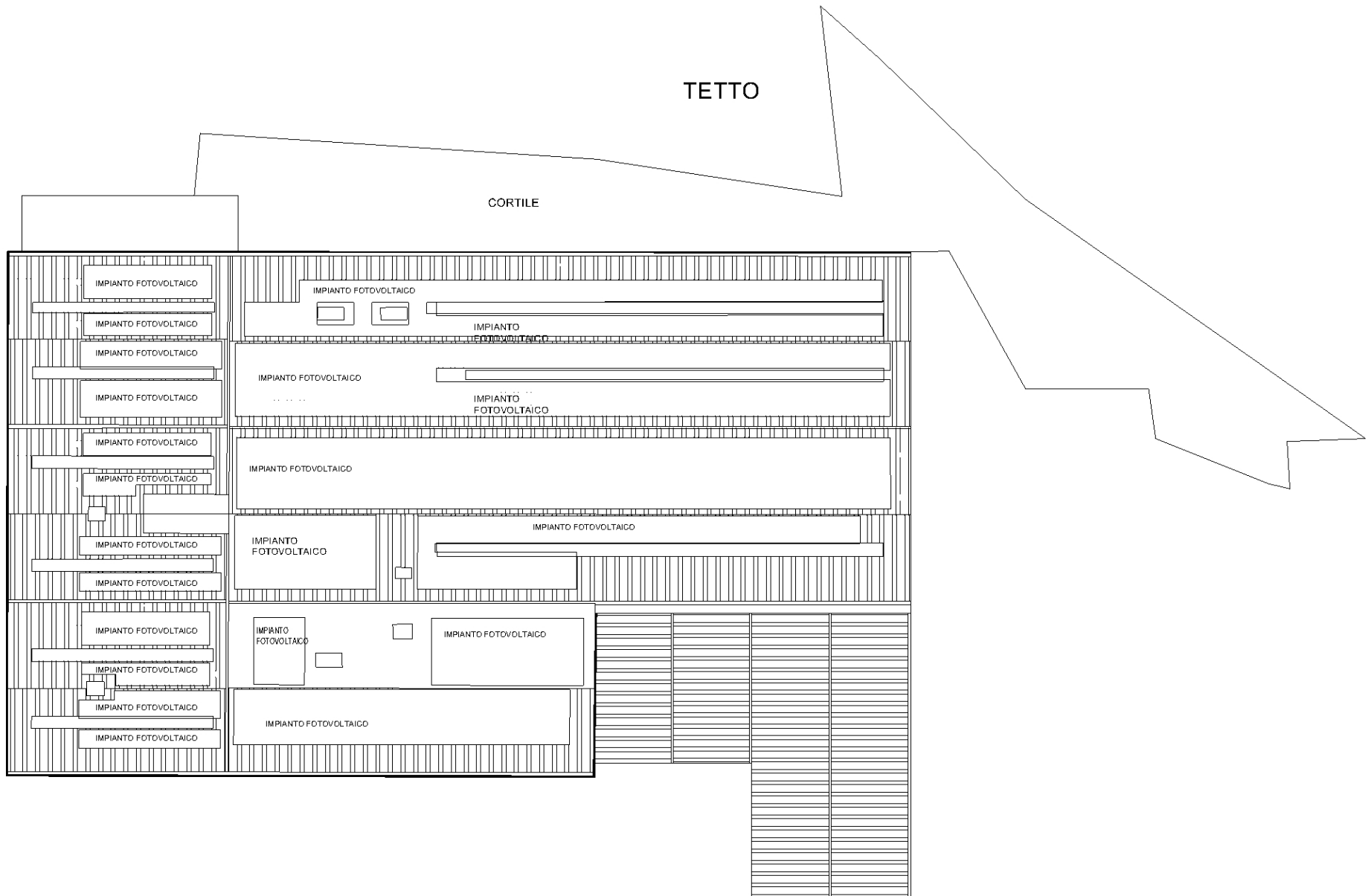

Compilato da GEOM. BELLA SANDRO  
iscritto all'albo GEOMETRI  
della Prov. di TN - TRENTO  
Mod. Am (Fabbricati)

N. 1526

Rilievo in conformita' allo stato reale

Orientamento

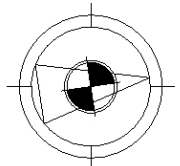

Scala 1 : 500

Indicare le principali misure esterne

Ufficio del Catasto di TIONE - Data rilascio: 06-02-2020 - Operatore: LBRRLF\_E - Totale schede: 2

C.C.: 181 - P. ed.: 380 - Sub.: 1 - PM: 1÷2

Prot. 2562.001-2016 = Data pres.: 13-06-2016 - Formato: A3 (297 x 420) - Fatt. scala: 1:1

PIANO SEMINTERRATO



PIANO PRIMO



PIANO MANSARDA E TETTO



PIANO TERRA

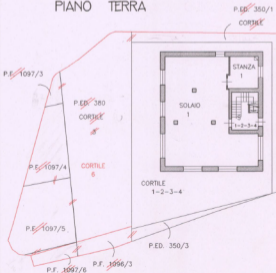

PIANO SECONDO

